

# संभव अभियान

पोषण संवर्धन की ओर एक कदम  
जून से सितम्बर 2023

## सैम/मैम पहचान एवं प्रबंधन के कदम

### सैम की पहचान

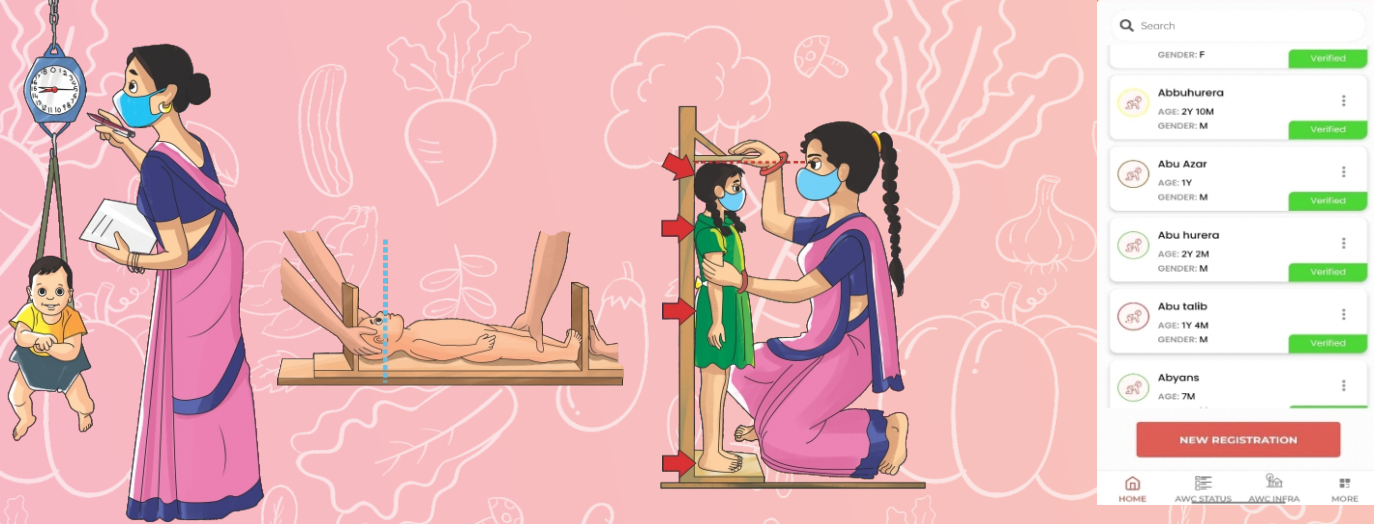

आंगनवाड़ी कार्यकर्त्री द्वारा प्रत्येक माह बच्चों का वजन एवं लम्बाई/ऊंचाई लेते हुए पोषण ट्रेसर पर रिपोर्टिंग एवं सैम की सूची बनाना

### मोबिलाइजेशन



आंगनवाड़ी कार्यकर्त्री द्वारा चिन्हित सैम बच्चों को छाया छाया वी.एच.एस.एन.डी. सत्र पर लाना

### चिकित्सीय जांच एवं प्रबंधन

छाया वी.एच.एस.एन.डी.



ए.एन.एम./सी.एच.ओ. द्वारा सैम बच्चे का पुनः वजन एवं लम्बाई/ऊंचाई लेते हुए सैम की पुष्टि करना एवं चिकित्सीय जांच करना।

### सैम – बिना चिकित्सीय जटिलता वाले



चिकित्सीय प्रबंधन – छाया वी.एच.एस.एन.डी. सत्र पर ए.एन.एम./सी.एच.ओ. द्वारा

### सैम – चिकित्सीय जटिलता वाले



पोषण पुनर्वास केंद्र पर चिकित्सीय प्रबंधन के लिए संदर्भन

### फॉलो-अप एवं पोषण प्रबंधन

सैम बच्चे के पूर्णतः स्वस्थ एवं सामान्य हो जाने तक प्रत्येक 15 दिनों में आंगनवाड़ी कार्यकर्त्री द्वारा ग्रहभ्रमण एवं प्रत्येक माह छाया वी.एच.एस.एन.डी. सत्र पर ए.एन.एम./सी.एच.ओ. द्वारा फालो अप



पोषण  
तेज चुनो  
बनो